

**PETA
AKTIVITAS PERTAMBANGAN EMAS DALAM
KAWASAN HUTAN DI WILAYAH UPTD KPHP
MERANGIN UNIT IV,V DAN VI
PROVINSI JAMBI**

Skala : 1:250.000

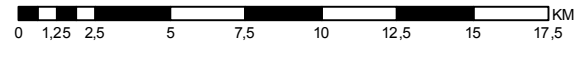

Proyeksi : Transverse Mercator
Sistem Grid : Grid Geografi
Spheroid : WGS 1984

KETERANGAN PETA :

Bandara	KAWASAN
Desa di Kab.Merangin	HL
Sungai	HP
Jalan	HPT
Jalan Utama	TN
Adm in Merangin	
Lokasi Peti	

- Dasar Pembuatan Peta :**
1. Peraturan Gubernur Jambi No. 33 Tahun 2017 tentang Susunan Organisasi, Tugas dan Fungsi serta tata kerja UPTD KPHP pada Dinas Kehutanan Provinsi Jambi.
 2. Data Patroli Pengamanan Hutan Oleh KPHP Merangin Unit IV,V dan VI Tahun 2017 - 2019
- Sumber Peta :**
- 1.Peta Rupa Bumi Indonesia skala 1:250.000
 - 2.Keputusan Menteri Kehutanan RI No. SK.727/Menhut-II/2012 tanggal 10 Desember 2010.
 - 3.Peta Kawasan Hutan Provinsi Jambi skala 1:250.000 (Keputusan Menteri Kehutanan RI No: SK.863/Menhut-II/2014 Tanggal 29 September 2014).
 4. Keputusan Menteri LHK RI No. SK.1783/Menhk-PKTL/KUH/PLA.2/3/2017 tanggal 31 Maret 2017
 - 5.Peta Administrasi Wilayah Tata Ruang Wilayah Kab Merangin Th 2014 – 2034

- Catatan :**
1. Batas Administrasi Pemerintahan yang tergambar diatas Peta tidak sepenuhnya dapat digunakan sebagai acuan
 2. Peta ini digunakan untuk Lampiran Penelitian Skripsi An. Cris Dianti. Mahasiswa Unand Fak, Hukum NIM 1610112070 dengan Judul Riset "Penerbitan Pertambangan Emas Tanpa Izin Pada Kawasan Hutan Di Kabupaten Merangin"

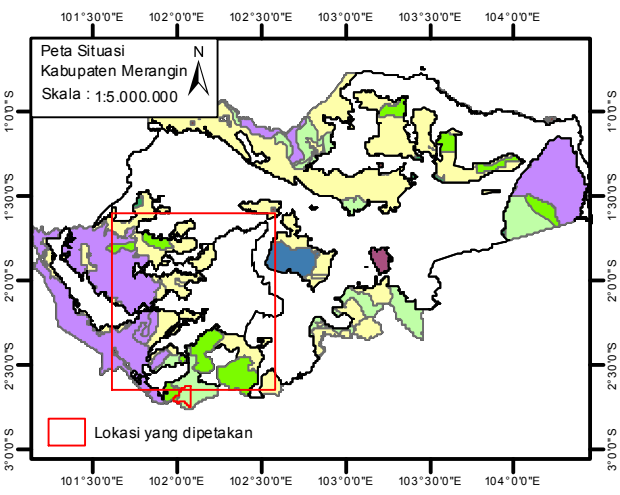

DINAS KEHUTANAN PROVINSI JAMBI
UPTD KPHP MERANGIN UNIT IV,V,VI
Kepala UPTD

RUSNAL, SP
Pembina
NIP. 19690428 199803 1 003

UNIT PELAKSANA TEKNIS DINAS (UPTD)
KESATUAN PENGELOLAAN HUTAN PRODUKSI (KPHP)
MERANGIN UNIT IV, V DAN VI
TAHUN 2020