

**PETA PENETAPAN PENCANTUMAN  
HUTAN ADAT DUSUN BATU KERBAU**

DUSUN BATU KERBAU  
KECAMATAN PELEPAT  
KABUPATEN BUNGO  
PROVINSI JAMBI  
LUAS = ± 323 HA  
Skala 1 : 25.000

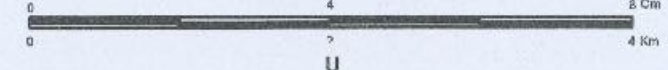

LAMPIRAN KEPUTUSAN MENTERI LINGKUNGAN HIDUP DAN KEHUTANAN REPUBLIK INDONESIA  
NOMOR : SK. 5/2017/AM/Min.LHK-PSKL/PKTHA/PSL.1/10/2017  
TANGGAL : 11 OKTOBER 2017



**KETERANGAN**

- Batas Areal Hutan Adat
  - Kawasan Hutan Produksi ( HP )
  - Pemukiman
  - Jalan
  - Sungai
  - Kampung / Desa
- Kawasan Hutan**
- Hutan Produksi ( HP )
  - Areal Penggunaan Lain ( APL )

**DASAR**

1. Peraturan Menteri Lingkungan Hidup dan Kehutanan Nomor P.32/Menlhk-Setjen/2015 tanggal 7 Juli 2015 tentang Hutan Hak.
2. Surat Keputusan Bupati Bungo No. 1249 Tahun 2002 tgl 16 Juli 2002 tentang Pengukuhan Hutan Adat Dusun Batu Kerbau Kecamatan Pelepat Kabupaten Bungo, Provinsi Jambi
4. Berita Acara Verifikasi Hutan Adat Dusun Batu Kerbau Kabupaten Bungo Provinsi Jambi BA . 06/PKTHA/PHAPKL/PSL.1/8/2017 Tanggal 14 Agustus 2017

**SUMBER**

1. Peta Rupa Bumi Indonesia Skala 1 : 50.000 Lembar 0814-32
2. Peta Hasil Verifikasi Hutan Adat Dusun Batu Kerbau, Kecamatan Pelepat, Kabupaten Bungo, Provinsi Jambi, Skala 1 : 50.000
3. Peta Kawasan Hutan Provinsi Jambi Skala 1 : 250.000 (Lampiran 836/Menhut-II/2014 tanggal 29 September 2014)

**Petunjuk Lembar Peta**

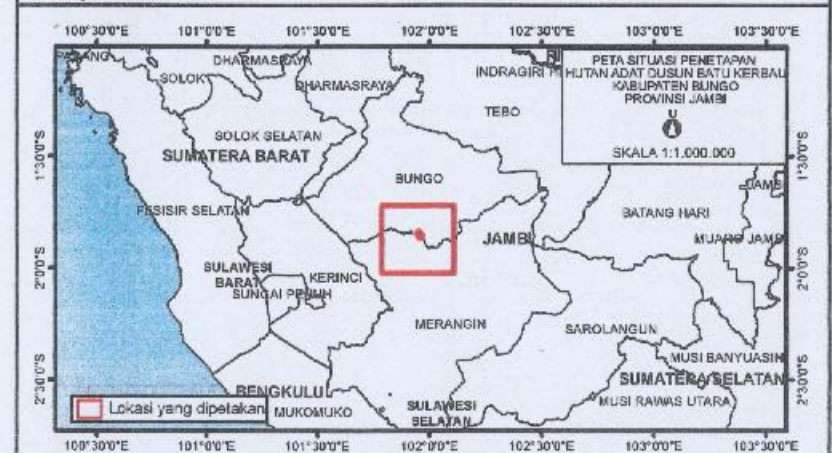

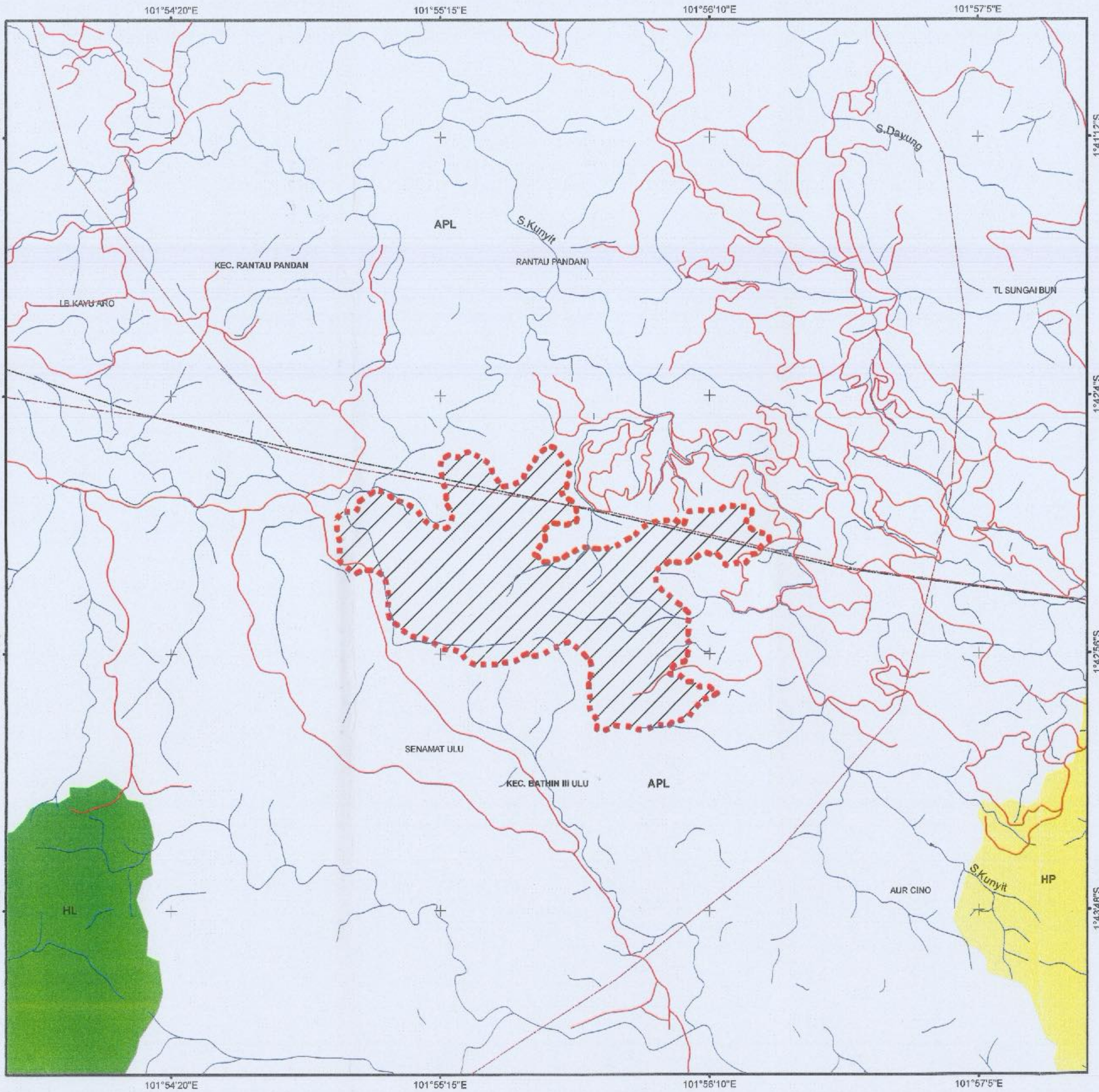

**PETA PENETAPAN PENCANTUMAN  
HUTAN ADAT BUKIT BUJANG**

DUSUN SENAMAT ULU  
KECAMATAN BATHIN III ULU  
KABUPATEN BUNGO  
PROVINSI JAMBI  
LUAS = ± 223 HA  
Skala 1 : 25.000



LAMPIRAN KEPUTUSAN MENTERI LINGKUNGAN HIDUP DAN KEHUTANAN REPUBLIK INDONESIA  
NOMOR : SK. 5255/MENTH-K-PSKL/PKTHA/PSL.1/10/2017  
TANGGAL : 11 OKTOBER 2017

A.n. MENTERI LINGKUNGAN HIDUP DAN KEHUTANAN REPUBLIK INDONESIA  
DIREKTUR JENDERAL PERTUMBUHAN SOSIAL DAN KEMITRAAN LINGKUNGAN



HADI DARYANTO  
NIP. 19710201982031002

**KETERANGAN**

- Batas Areal Hutan Adat
- Kawasan Hutan Produksi (HP)
- Kawasan Hutan Lindung (HL)
- Pemukiman
- Jalan
- Sungai
- Kampung / Desa

**Kawasan Hutan**

- HP Hutan Produksi (HP)
- HL Hutan Lindung (HL)
- APL Areal Penggunaan Lain (APL)

**DASAR**

1. Peraturan Menteri Lingkungan Hidup dan Kehutanan Nomor P.32/Menlhk-Setjen/2015 tanggal 7 Juli 2015 tentang Hutan Hak.
2. Surat Keputusan Bupati Bungo No. 48 Tahun 2009 tgl 10 Februari 2009 tentang Pengukuhan Hutan Adat Dusun Senamat Ulu Kecamatan Bathin III Ulu Kabupaten Bungo, Provinsi Jambi
4. Berita Acara Verifikasi Hutan Adat Dusun Senamat Ulu Kabupaten Bungo Provinsi Jambi BA : 04/PKTHA/PHAPKL/PSL.1/8/2017 Tanggal 14 Agustus 2017

**SUMBER**

1. Peta Rupa Bumi Indonesia Skala 1 : 50.000 Lembar 0814-34
2. Peta Hasil Verifikasi Hutan Adat Dusun Senamat Ulu, Kecamatan Bathin III Ulu, Kabupaten Bungo, Provinsi Jambi, Skala 1 : 50.000
3. Peta Kawasan Hutan Provinsi Jambi Skala 1 : 250.000 (Lampiran 836/Menhut-II/2014 tanggal 29 September 2014)

**Petunjuk Lembar Peta**

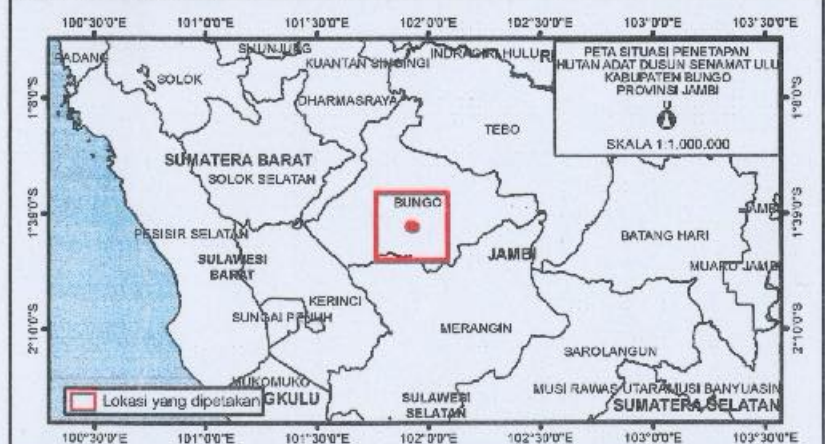

**KEMENTERIAN LINGKUNGAN HIDUP DAN KEHUTANAN  
2017**

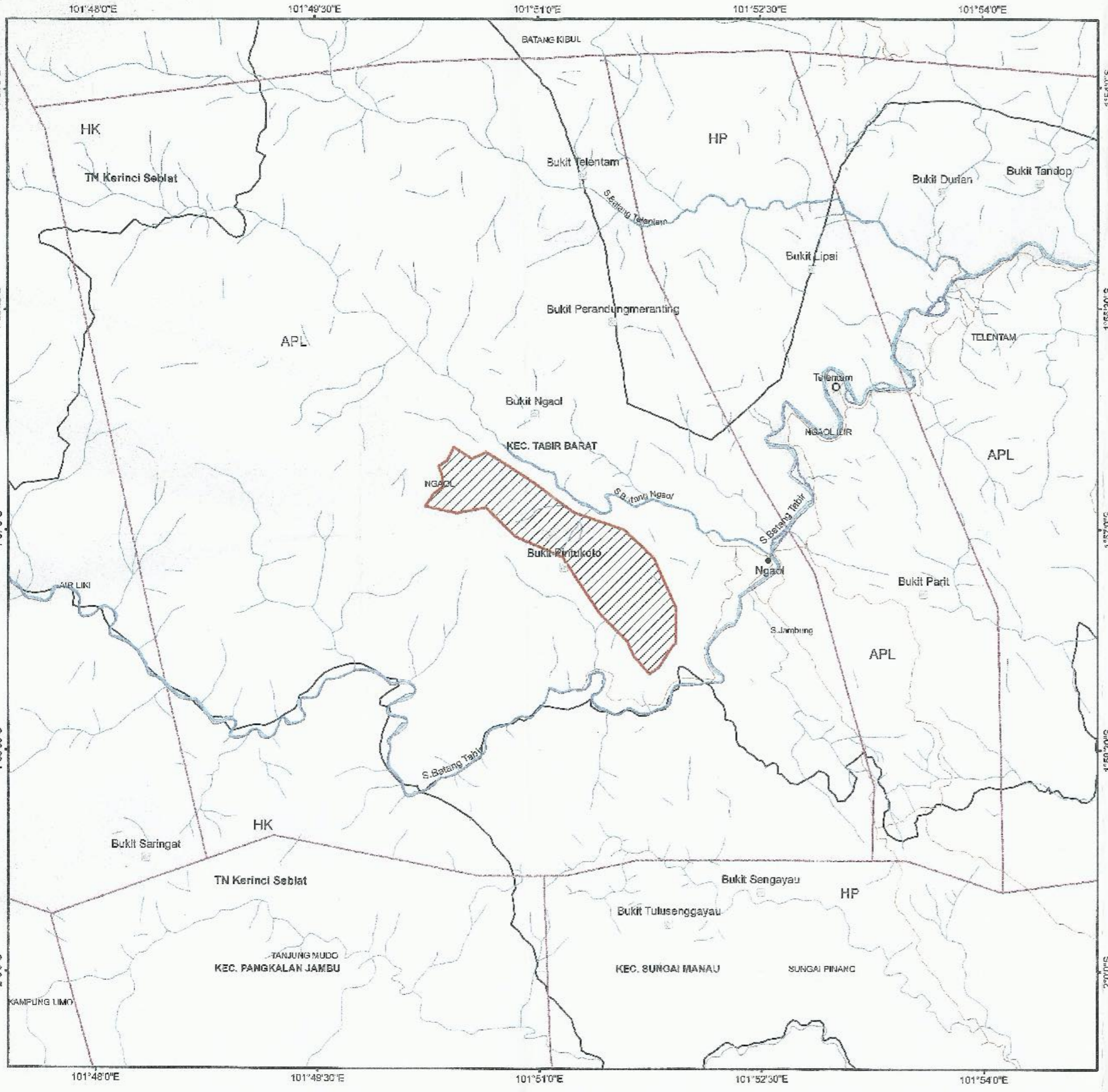

**PETA PENETAPAN PENCANTUMAN  
HUTAN ADAT BUKIT PINTU KOTO**

DESA NGAOL  
KECAMATAN TABIR BARAT  
KABUPATEN MERANGIN  
PROVINSI JAMBI  
LUAS = ± 278 HA

Skala 1 : 50.000



LAMPIRAN KEPUTUSAN MENTERI LINGKUNGAN HIDUP DAN KEHUTANAN REPUBLIK INDONESIA  
NOMOR : **SK 5534/MENLHK/PSKL/PKTHA/PSL.1/10/2017**  
TANGGAL : 10/10/2017  
A. MENTERI LINGKUNGAN HIDUP DAN KEHUTANAN REPUBLIK INDONESIA  
DIREKTUR JENDERAL PERHUTANAN SOSIAL DAN KEWIRAUSAHAAN LINGKUNGAN



**KETERANGAN**

- Batas Areal Hutan Adat
- Kawasan Hutan Produksi (HP)
- Pemukiman
- HK Hutan Konservasi (HK)
- HP Hutan Produksi (HP)
- Jalan
- Sungai
- Kampung / Desa
- APL Areal Penggunaan Lain (APL)

**DASAR**

1. Peraturan Menteri Lingkungan Hidup dan Kehutanan Nomor P.32/Menlhk-Setjen/2015 tanggal 7 Juli 2015 tentang Hutan Hak.
2. Surat Keputusan Bupati Merangin No. 230/Disbunhut/2010 Tanggal 18 Juni 2010 Tentang Pengukuhan Kawasan Bukit Pintu Koto Sebagai Hutan Adat, Desa Ngaol, Kecamatan Tabir Barat, Kabupaten Merangin
3. Berita Acara Verifikasi Hutan Adat Bukit Pintu Koto Kabupaten Merangin Provinsi Jambi No. BA.11/FKTHA/PHAPKL/PSL.1/9/2017 Tanggal 28 September 2017

**SUMBER**

1. Peta Kawasan Hutan Provinsi Jambi Skala 1 : 250.000 (Lampiran 836/Menhut-II/2014 tanggal 29 September 2014)
2. Peta Batas Administrasi BIG Tahun 2016 Provinsi Jambi
3. Peta Rupa Bumi Indonesia Skala 1 : 50.000 Lembar 0814-32
4. Peta Hasil Verifikasi Hutan Adat Bukit Pintu Koto, Kecamatan Tabir Barat, Kabupaten Merangin, Provinsi Jambi, Skala 1 : 50.000

**Rotunjuk Lembar Peta**



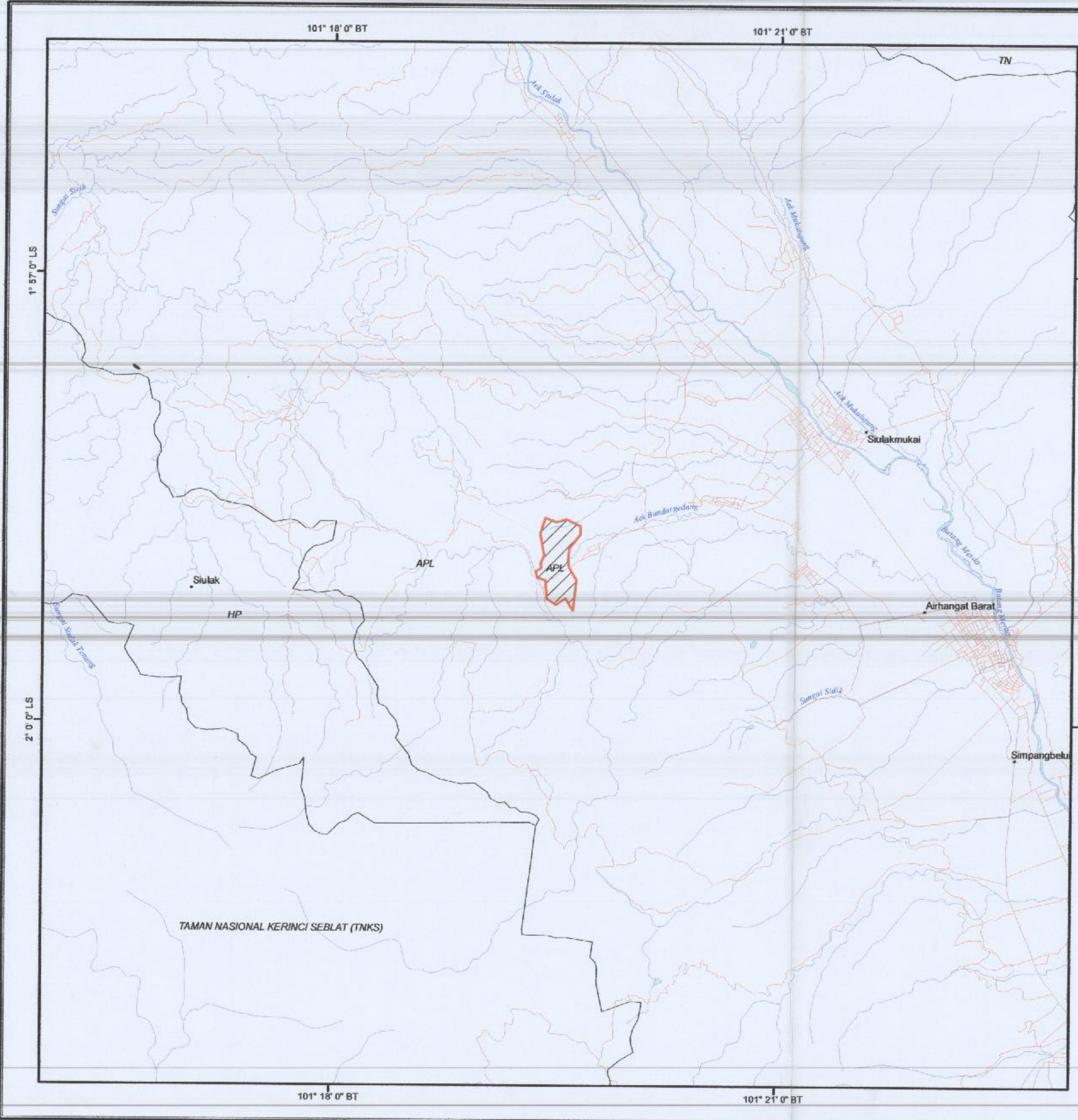

PETA PENETAPAN  
PENCANTUMAN HUTAN ADAT  
**BUKIT SEMBAHYANG DAN PADUN GELANGGANG**  
DI DESA AIR TERJUN KECAMATAN SIULAK  
KABUPATEN KERINCI  
PROVINSI JAMBI  
DALAM PETA KAWASAN HUTAN  
LUAS : ± 39 HA

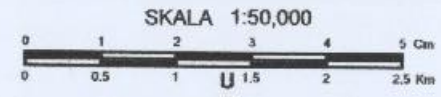







LAMPIRAN KEPUTUSAN MENTERI LINGKUNGAN HIDUP DAN KEHUTANAN  
Nomor : SK.6737/MENLHK-PSKL/KUM.1/12/2016  
Tanggal : 28 Desember 2016

A.n MENTERI LINGKUNGAN HIDUP DAN KEHUTANAN  
DIREKTUR JENDERAL PERHUTANAN SOSIAL DAN KEMITRAAN LINGKUNGAN,

  
HADI DARYANTO  
NIP 19571020 198203 1 002

**KETERANGAN :**

-  Batas Hutan Adat
-  TNKS Kawasan Hutan Taman Nasional Kerinci Seblat
-  HP Kawasan Hutan Produksi (HP)
-  APL Areal Penggunaan Lain (APL)
-  Kampung
-  Jalan
-  Sungai

**DASAR :**

- Peraturan Menteri Lingkungan Hidup dan Kehutanan No. 32/MenLHK-Setjen/2015 tanggal 7 Juli 2015 Tentang Hutan Hak.
- Surat dari masyarakat adat Bukit Sembahyang dan Padun Gelanggang tentang permohonan penetapan hutan adat tanggal 3 November 2015.
- Berita Acara verifikasi dan validasi hutan adat Bukit Sembahyang dan Padun Gelanggang, Desa Air Terjun, Kecamatan Siulak, Provinsi Jambi tanggal 13 November 2015.

**SUMBER DATA :**

- Peta Rupa Bumi Indonesia Skala 1 : 50 000 Lembar 81422.
- Peta Hasil Verifikasi Hutan Adat Bukit Sembahyang dan Padun Gelanggang, Kecamatan Siulak, Kabupaten Kerinci, Provinsi Jambi, Skala 1 : 25.000.
- Peta Kawasan Hutan Provinsi Jambi Skala 1 : 250.000 (Lampiran Kepmenhut No. SK.863/Menhut-II/2014 tanggal 29 September 2014)

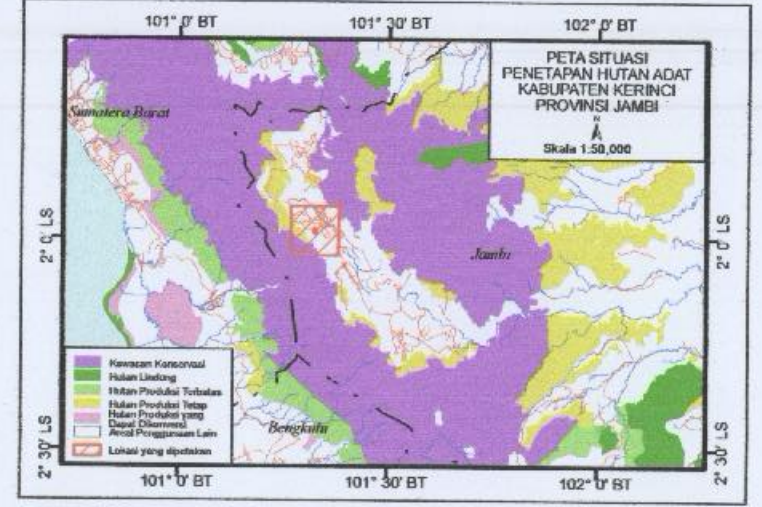

KEMENTERIAN LINGKUNGAN HIDUP DAN KEHUTANAN



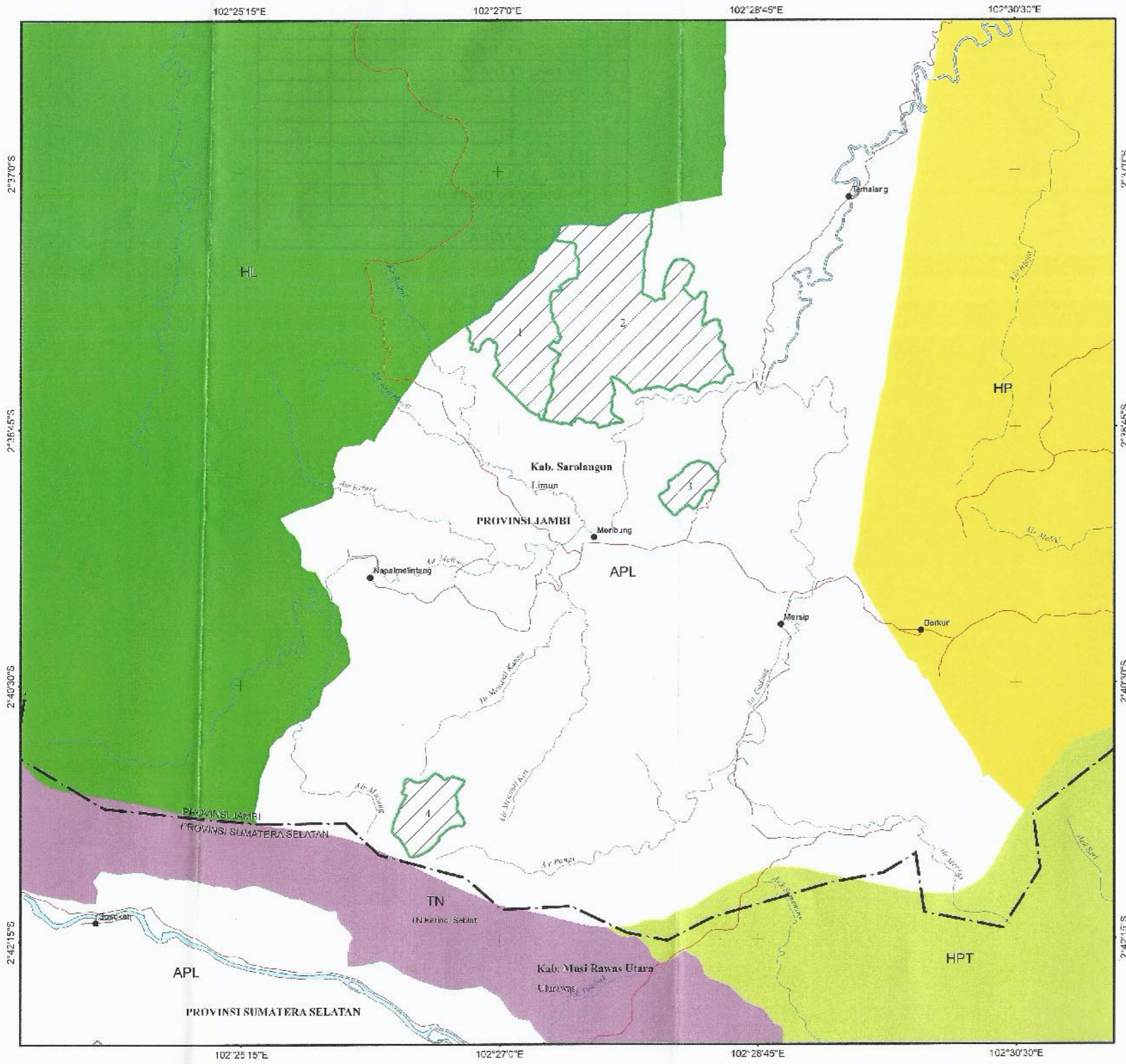

**PETA PENCANTUMAN  
HUTAN ADAT DI DESA MERIBUNG  
KECAMATAN LIMUN, KABUPATEN SAROLANGUN,  
PROVINSI JAMBI**

LUAS = 4.617 HA  
Skala 1 : 1.000



Proyeksi : Transverse Mercator  
Sistem Gnc : Grid Geografis  
Operic : WGS 1984

LAMPIRAN KEPUTUSAN MENTERI LINGKUNGAN HIDUP DAN KEHUTANAN REPUBLIK INDONESIA  
NOMOR **SK. 5775/MENLHK-PSKL/PKTHA/PSL.1/9/2018**  
TANGGAL **07 SEPTEMBER 2018**

A.n. MENTERI LINGKUNGAN HIDUP DAN KEHUTANAN REPUBLIK INDONESIA  
DIREKTUR JENDERAL PERTANAHAN SOSIAL DAN KEMITRAAN LINGKUNGAN

**BAMBANG SUPRIANTO**  
NIP. 196310041990041001

**KETERANGAN**

- |   |                               |   |                             |
|---|-------------------------------|---|-----------------------------|
| ● | Kampung/Desa                  | ■ | Taman Sakral (TN)           |
| — | Batas Kecamatan               | ■ | Hutan Lindung (HL)          |
| — | Jalan                         | ■ | Hutan Produksi (HP)         |
| — | Sungai                        | ■ | Hutan Produksi Khusus (HPT) |
| ▨ | Batas Hutan Adat Puncak Sali  | ■ | Area Pengawasan (APL)       |
| ▨ | Batas Hutan Adat Puncak Belah |   |                             |
| ▨ | Batas Hutan Adat Rumpu Luncan |   |                             |
| ▨ | Batas Hutan Adat Dabuk Kent   |   |                             |

**DASAR**

- Peraturan Menteri Lingkungan Hidup dan Kehutanan Nomor P.32/Menlhk-Soljcn/2015 Tentang Iktan Hak.
- Surat Keputusan Bupati Sarolangun No.206 Tahun 2010 Tentang Pengukuran Kawasan Hutan Adat Bukit Bulan "Batin Jo Pangulu" Kecamatan Limun Kabupaten Sarolangun, Hasil Acara Verifikasi Hutan Adat Desa Meribung Kecamatan Limun, Kabupaten Sarolangun, Provinsi Jambi  
No. HA.18/PKTHA/PHAPKL/PSL.1/8/2018 tanggal 09 Agustus 2010

**SUMBER**

- Peta Rupa Bumi Indonesia Badan Informasi Geospasial, Skala 1 : 50.000 Lembar G915-14
- Peta Kawasan dan Konservasi Perairan Serta Wilayah Terumbu Karang Sebagai Kawasan Hutan Provinsi Jambi Skala 1 : 250.000 (Lampiran SK. 363/Menhu-L/2014 Tgl 29 September 2014)
- Peta Hasil Verifikasi Hutan Adat Desa Meribung Kecamatan Limun, Kabupaten Sarolangun, Provinsi Jambi, Skala 1 : 50.000

Gambar :  
Data Admin area yang tergambar dalam peta ini tidak dapat digunakan sebagai acuan dalam perencanaan fisik pembangunan infrastruktur di lapangan

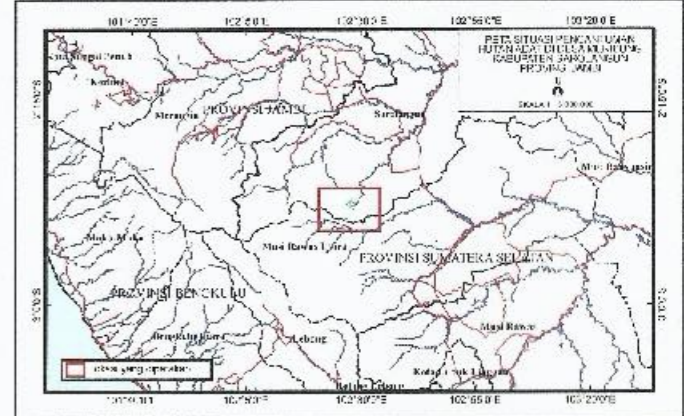

Sumber : Peta RBI Skala 1 : 50.000



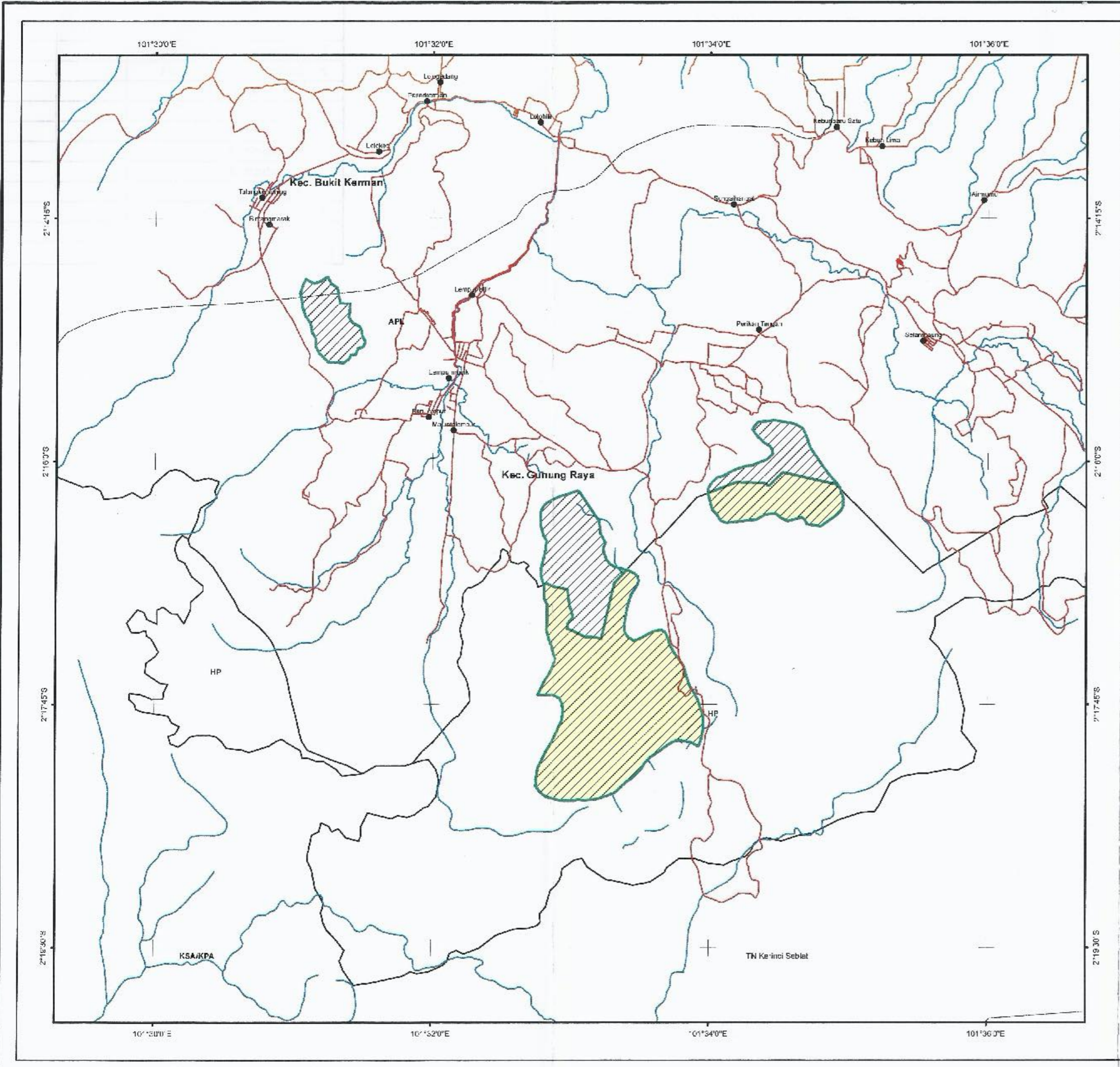

**PETA PENETAPAN DAN PENCANTUMAN  
HUTAN ADAT HULU AIR LEMPUR LEKUK LIMO PULUH TUMBI  
DI DESA BARU LEMPUR KECAMATAN GUNUNG RAYA  
KABUPATEN KERINCI PROVINSI JAMBI**

LUAS = ± 745 HA  
Skala 1 : 50.000



Proyeksi : Transverse Mercator  
Sistem Grid : UTM Geografis  
Spheroid : WGS 1984

LAMPIRAN KEPUTUSAN MENTERI LINGKUNGAN HIDUP DAN KEHUTANAN REPUBLIK INDONESIA  
NOMOR : **SK.4659/MENLHK-PSKL/PK.THA/PSL.1/7/2018**  
TANGGAL : **06 JULI 2018**

A.n. MENTERI LINGKUNGAN HIDUP DAN KEHUTANAN REPUBLIK INDONESIA  
DIREKTUR JENDERAL PERHUTANAN SOSIAL DAN KEMITRAAN LINGKUNGAN

*[Signature]*  
**BAMBANG SUPRIYANTO**  
NIP. 196310041990041001

- KETERANGAN**
- Kampung / Desa
  - Batas Kecamatan
  - Jalur
  - Sungai
  - Utak Area / Utan Adat
  - ▲ Kawasan Areal Pengusahaan Lain (APL)
  - Kawasan Utan Produksi (IF)
  - Kawasan Saka Alam/Kawasan Pelestarian Alam
  - Kawasan Hutan Produksi yang Diakap sebagai Hutan Adat seluas ± 480 Ha
  - Areal Pengusahaan Lirir yang Diakap sebagai Hutan Adat seluas ± 205 Ha

- DASAR**
- Peraturan Menteri Lingkungan Hidup dan Kehutanan Nomor 32/Menlhk-Setjen/2015 tanggal 7 Juli 2015 tentang Hutan Adat.
  - Peraturan Daerah RTRWK Kabupaten Kerinci Nomor 24 Tahun 2012
  - Surat Keputusan Bupati KD-TK II Kerinci No. 96/1994 Tanggal 10 Mei 1994 tentang Pengukuhan Pengelolaan Kawasan Hutan Milik Desa dan Utan Adat di Daerah Hutan Hulu Air Lempur Kecamatan Gunung Raya Kabupaten Kerinci
  - Berita Acara Verifikasi Hutan Adat Hulu Air Lempur Kecamatan Gunung Raya, Kabupaten Kerinci, Provinsi Jambi No. DA.06/PKT-HAP-HAPKL/PSL.1/3/2018 tanggal 05 Maret 2018

- SUMBER**
- Peta Rupa Bumi Indonesia dan Informasi Geospasial, Skala 1 : 50.000 Lembar 0813-G4 dan 0813-G3
  - Peta Kawasan dan Konservasi Perairan Serta Wilayah Tutupan Yang ditunjuk Sebagai Kawasan Hutan Provinsi Jambi Skala 1 : 250.000 (Lampiran SK. 035/Inhut-III/2014 Tgl 29 September 2014)
  - Peta Indikasi Penentuan Perizinan Izin Baru Pemertan Hutan, Pengakuan Kawasan Hutan dan Penentuan Pemertan Kawasan Hutan dan Areal Pengusahaan Lain (Mew. XIII) Skala 1 : 250.000 (Lampiran KepmenLHK No. SK.6556/MenLHK-FKTL/PSD/II/PLA.1/12/2017 tanggal 7 Desember 2017)
  - Peta Hasil Verifikasi Hutan Adat Hulu Air Lempur Kecamatan Gunung Raya, Kabupaten Kerinci Provinsi Jambi Skala 1 : 50.000



Sumber : Peta RBI Skala 1 : 50.000



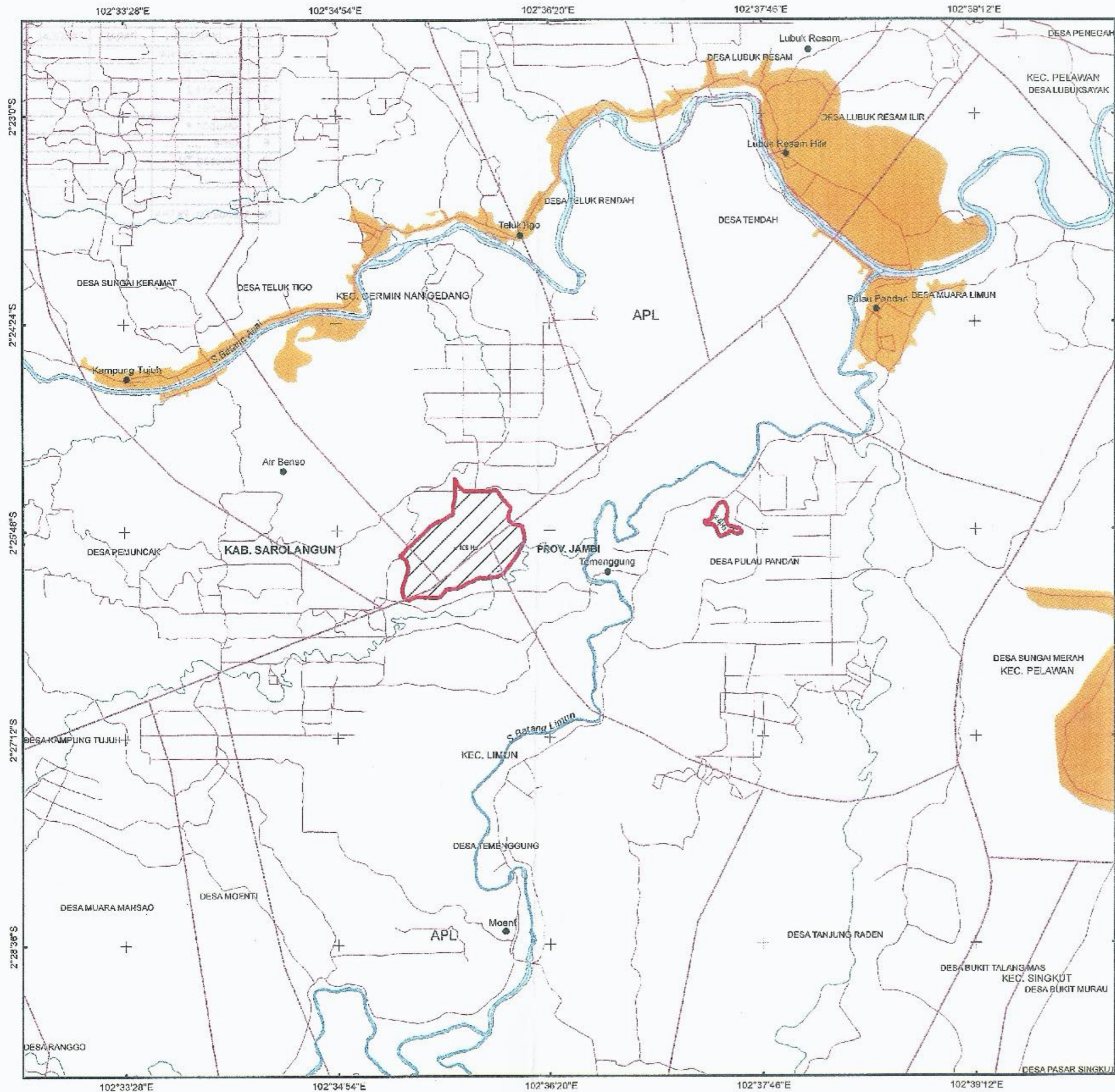

**PETA PENETAPAN PENCANTUMAN  
HUTAN ADAT IMBO LARANGAN PEMATANG KULIM &  
HUTAN ADAT IMBO LARANGAN INUM SAKTI**

DESA TEMENGGUNG  
KECAMATAN LIMUN  
KABUPATEN SAROLANGUN  
PROVINSI JAMBI  
LUAS = ± 115 HA

Skala 1 : 50.000



LAMPIRAN KEPUTUSAN MENTERI LINGKUNGAN HIDUP DAN KEHUTANAN REPUBLIK INDONESIA  
NOMOR : SK. 774/MENLHK-PSKL/PKTHA/PSL.1/27/2018  
TANGGAL : 19 Februari 2018

A.n. MENTERI LINGKUNGAN HIDUP DAN KEHUTANAN REPUBLIK INDONESIA  
DIREKTUR JENDERAL PERENCANAAN SOSIAL DAN BEMITRAAN LINGKUNGAN



**KETERANGAN**

- Batas Areal Hutan Adat
- Jalan
- Kawasan Areal Penggunaan Lain (APL)
- Sungai
- Pemukiman
- Kampung / Desa
- Kawasan Hutan
- Areal Penggunaan Lain (APL)

**DASAR**

1. Peraturan Menteri Lingkungan Hidup dan Kehutanan Nomor P.32/Menlhk-Setjen/2015 tanggal 7 Juli 2015 tentang Hutan Hak.
2. Surat Keputusan Bupati Sarolangun No. 357/Bunhut/2014 Tanggal 3 Juli 2014 Tentang Pengukuhan Kawasan Hutan Adat Dusun Mengkadai Desa Temenggung Kecamatan Limun
3. Berita Acara Verifikasi Hutan Adat Imbo Larangan Pematang Kulim dan Imbo Larangan Inum Sakti Kabupaten Sarolangun Provinsi Jambi No. BA.12/PKTHA/PHAPKL/PSL.1/10/2017 Tanggal 16 Oktober 2017

**SUMBER**

1. Peta Kawasan Hutan Provinsi Jambi Skala 1 : 250.000 (Lampiran 536/Menhut-II/2014 tanggal 29 September 2014)
2. Peta Batas Administrasi BIG Tahun 2016 Provinsi Jambi
3. Peta Rupa Bumi Indonesia Skala 1 : 50.000 Lembar 0213-51
4. Peta Hasil Verifikasi Hutan Adat Imbo Larangan Pematang Kulim & Hutan Adat Imbo Larangan Inum Sakti. Kec. Limun, Kab. Sarolangun, Prov. Jambi, Skala 1 : 50.000

**Petunjuk Lembar Peta**



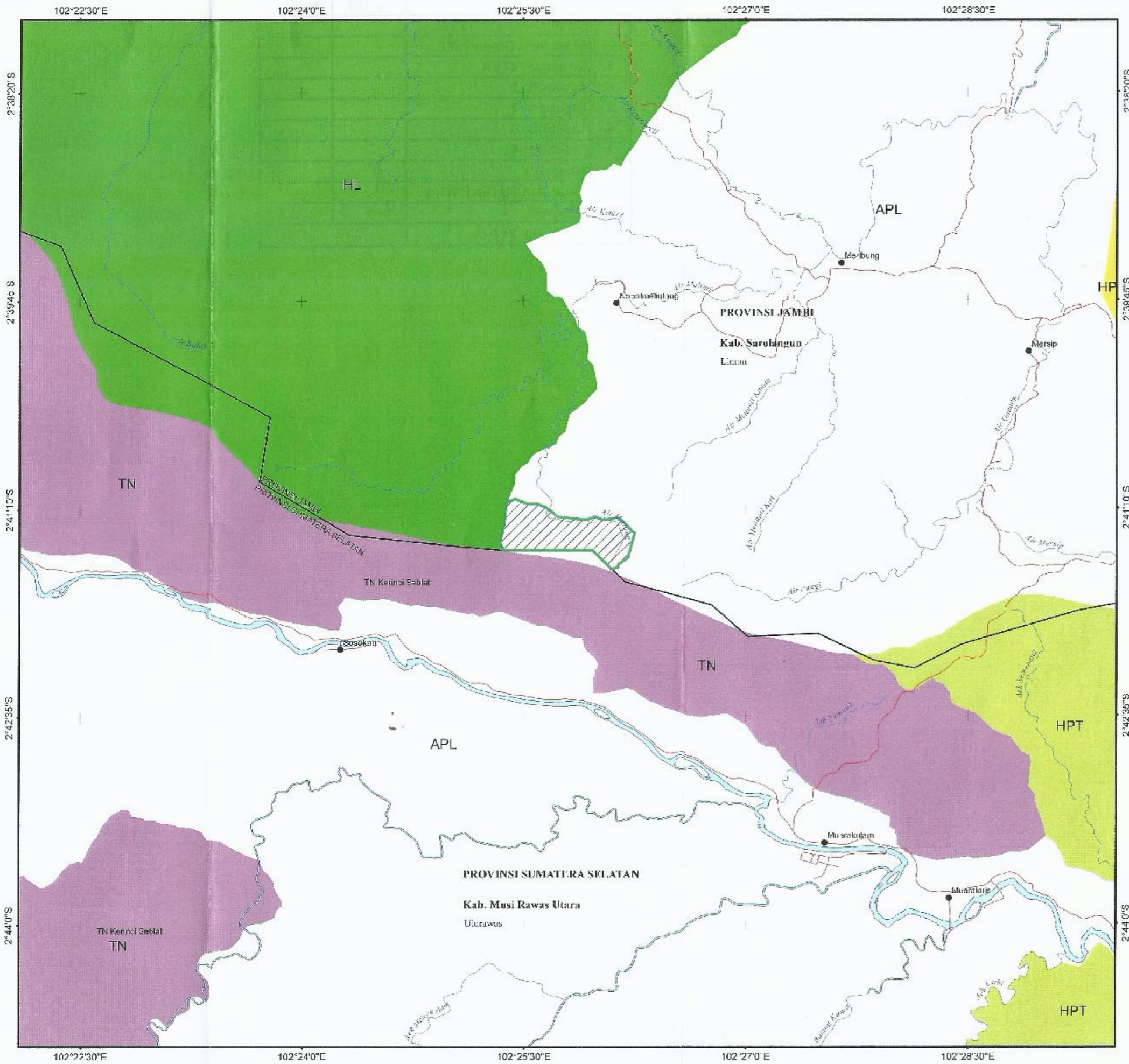

**PETA PENCANTUMAN  
HUTAN ADAT IMBO PSEKO  
DI DESA NAPAL MELINTANG, KECAMATAN LIMUN,  
KABUPATEN SAROLANGUN, PROVINSI JAMBI**

LUAS = ± 83 HA  
Skala 1 : 50.000



Proyeksi : Transverse Mercator  
Sistem Citra : Citra Fotografik  
Sistem Koordinat : WGS 1984

LAMPIRAN KEPUTUSAN MENTERI LINGKUNGAN HIDUP DAN KEHUTANAN REPUBLIK INDONESIA  
 NOMOR : SK.5773/MENLHK-PSK/PR/THA/PSL.179/2018  
 TANGGAL : 7 September 2018

A.N. MENTERI LINGKUNGAN HIDUP DAN KEHUTANAN REPUBLIK INDONESIA  
 DIREKTUR JENDERAL PEHILIHAN SOSIAL DAN KEMITRAAN LINGKUNGAN

*[Signature]*  
**BAMBANG SUPRIYANTO**  
 NIP. 19631004 199004 1 001

KETERANGAN	Pengalihan Hutan
• Kampung Desa	■ Hutan Produksi (HP)
--- Batas Kecamatan	■ Hutan Produksi Tidak Tetap (HP-T)
— Jalan	■ Hutan Produksi Tidak Tetap (HP-T)
~ Sungai	■ Hutan Produksi Tidak Tetap (HP-T)
▨ Batas Desa Hutan Adat	■ Area Pengalihan Hutan (APL)

**DASAR**

- Peraturan Menteri Lingkungan Hidup dan Kehutanan Nomor P.52/Menlhk-Setjen/2015 tentang Hutan lindung.
- Surat Keputusan Bupati Sarolangun No.205 Tahun 2013 tentang Pengukuhan Kawasan Hutan Adat Bukit Bulan "Batu Jo Pangulu" Kecamatan Limun Kabupaten Sarolangun.
- Berita Acara Verifikasi Hutan Adat Imbo Pseko Desa Napal Melintang Kecamatan Limun, Kabupaten Sarolangun, Provinsi Jambi, No. RA.21/PK.1/HABP-APKI/PSL.18/2013 tanggal 8 Agustus 2013

**SUMBER**

- Peta Rupa Bumi Indonesia Badan Informasi Geospasial, Skala 1 : 50.000 Lembar 0613-14
- Peta Kawasan dan Konservasi Perairan Serta Wilayah Tertentu Yang ditunjuk Sebagai Kawasan Hutan Provinsi Jambi Skala 1 : 250.000 (Lampiran SK.883/Menlhk-PSK/PR/THA/PSL.17/2014 tanggal 29 September 2014)
- Peta Hasil Verifikasi Hutan Adat Imbo Pseko Desa Napal Melintang Kecamatan Limun, Kabupaten Sarolangun, Provinsi Jambi, Skala 1 : 50.000

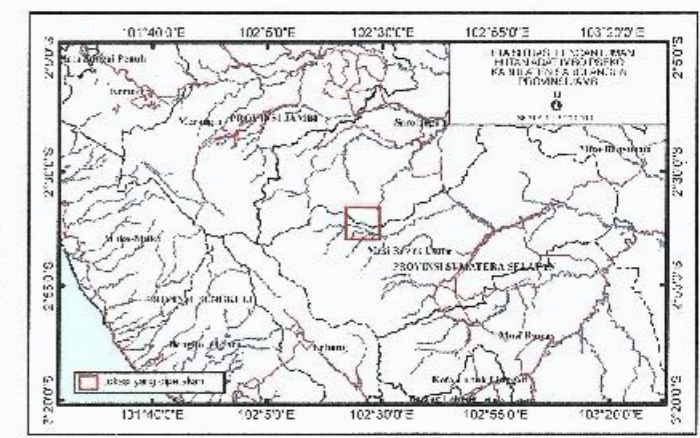

Sumber : Peta RSI Skala 1 : 50.000

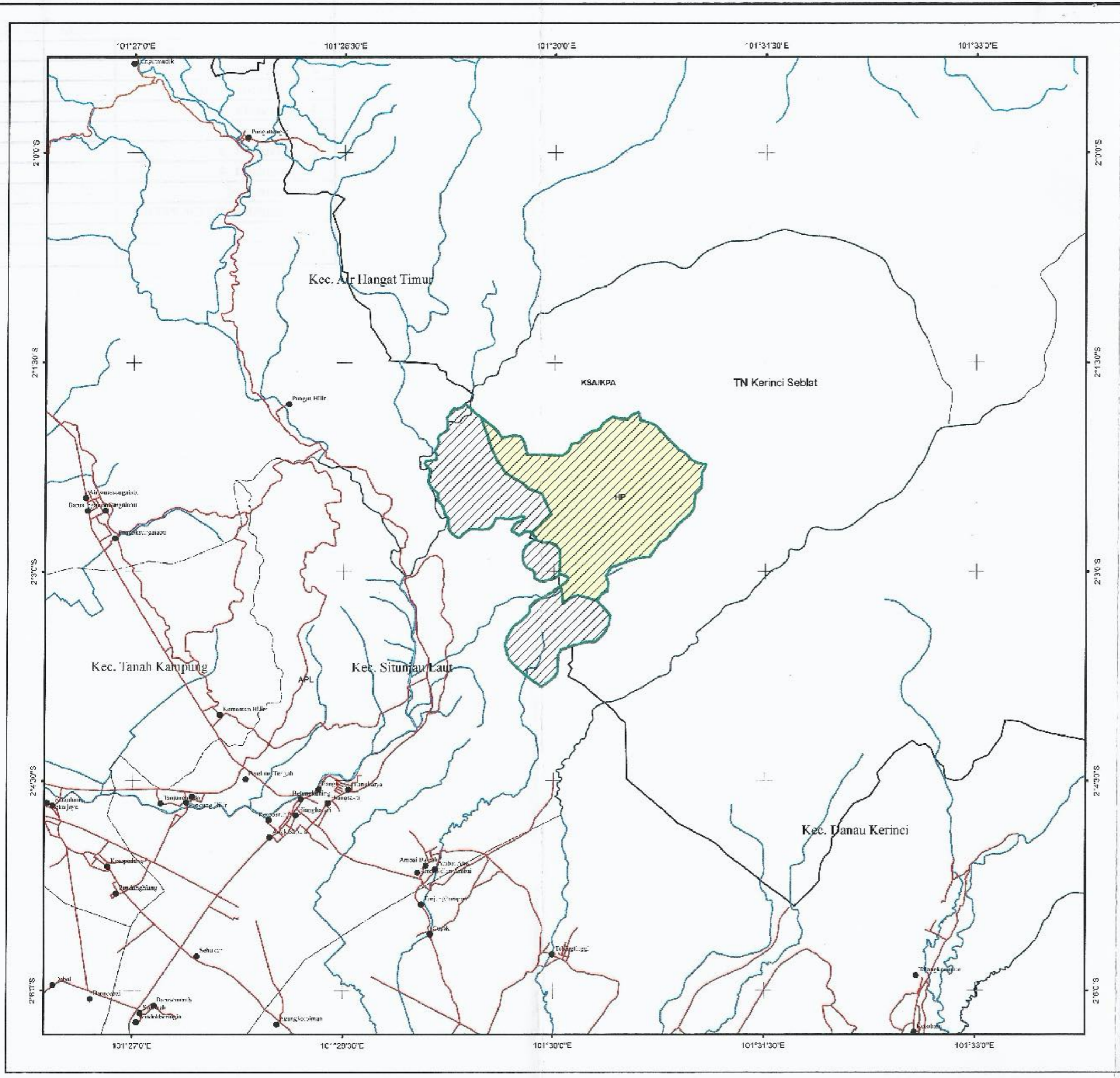

  
**PETA PENETAPAN DAN PENCANTUMAN**  
**HUTAN ADAT NENEK LIMO HIANG TINGGI NENEK EMPAT**  
**BETUNG KUNING MUARA AIR DUA**  
 DI DESA HIANG TINGGI DAN DESA BETUNG KUNING,  
 KECAMATAN SITUNJAU LAUT, KABUPATEN KERINCI,  
 PROVINSI JAMBI  
 LUAS = ± 645 HA  
 Skala 1 : 50.000

LAMPIRAN KEPUTUSAN MENTERI LINGKUNGAN HIDUP DAN KEHUTANAN REPUBLIK INDONESIA  
 NOMOR : SK.4658/MENLHK-PSKL/PKTHA/PSL.1/7/2018  
 TANGGAL : 06 JULI 2018  
 A.n. MENTERI LINGKUNGAN HIDUP DAN KEHUTANAN REPUBLIK INDONESIA  
 DIREKTUR JENDERAL PERHUTANAN SOSIAL DAN KEMITRAAN LINGKUNGAN

  
**BAMBANG SUPRIYANTO**  
 NIP. 19631004 198004 1 001

- KETERANGAN**
- Rumpun / Desa
  - Batas Kecamatan
  - Jalan
  - Sungai
  - Batas Area Hutan Adat
  - Kawasan Hutan
  - Kawasan Areal Penggunaan Lain (APL)
  - Kawasan Lahan Perikanan (LIP)
  - Kawasan Suaka Alam / Kawasan Pelestarian Alam
  - Kawasan Hutan Produksi yang Ditetapkan sebagai Hutan Adat seluas ± 373 Ha
  - Area Penggunaan Lain yang Ditetapkan sebagai Hutan Adat seluas ± 272 Ha

- DASAR**
- Peraturan Menteri Lingkungan Hidup dan Kehutanan Nomor P.32/Menlh-K/Setjen/2015 tanggal 7 Juli 2015 tentang Hutan Adat.
  - Perca HTR/VK Kabupaten Kerinci Nomor 24 Tahun 2012
  - Surat Keputusan Bupati KDH "K" Kerinci No. 228/1003 Tgl 7 Desember 1993 tentang Pengaturan Pengelolaan Ruang Hutan Desa Nenek Limo Hiang Tinggi Nenek Empat Betung Kuning Muara Air Dua Kecamatan Situnjau Laut
  - Banta Adat Vernikasi Hutan Adat Nenek Limo Hiang Tinggi Nenek Empat Betung Kuning Muara Air Dua, Desa Betung Kuning, Kecamatan Situnjau Laut, Kabupaten Kerinci, Provinsi Jambi No. BA.09/PKTHA/PHAPKL/PSL.1/3/2016 tanggal 9 Maret 2016

- SUMBER**
- Peta Rupa Bumi Indonesia Badan Informasi Geospasial. Skala 1 : 50.000 Lembar 0813-54 dan 0813-63
  - Peta Kawasan dan Konservasi Perairan Serta Wilayah Tertentu Yang ditunjuk Sebagai Kawasan Hutan Provinsi Jambi Skala 1 : 250.000 (Lampiran SK 636/mer-hut-II/2014 Tgl 29 September 2014)
  - Peta Indikasi Pemetaan Pemberian izin Baru Pemanfaatan Hutan Penggunaan Kawasan Hutan dan Perubahan Peruntukan Kawasan Hutan dan Areal Penggunaan Lain (Revisi XIII) Skala 1 : 250.000 (Lampiran KepmenLHK No. SK.6659/MenLHK-PKTHA/PSL.1/12/2017 tanggal 4 Desember 2017)
  - Peta Hasil Verifikasi Hutan Adat Nenek Limo Hiang Tinggi Nenek Empat Betung Kuning Muara Air Dua, Desa Betung Kuning, Kec. Situnjau Laut, Kab. Kerinci, Prov. Jambi, Skala 1 : 50.000



Sumber : Peta RBI Skala 1 : 50.000

**KEMENTERIAN LINGKUNGAN HIDUP DAN KEHUTANAN**  
**TAHUN 2018**

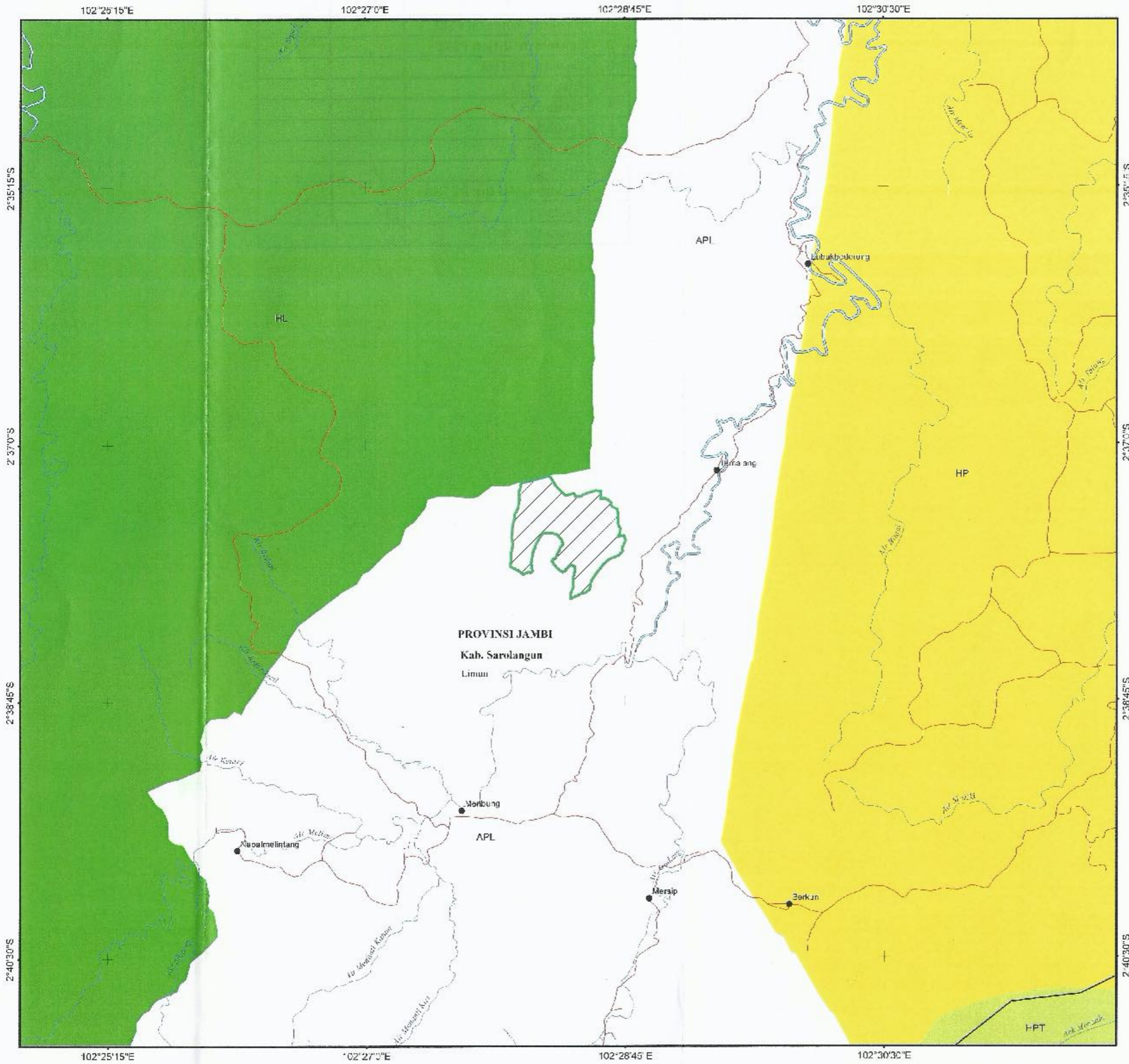

**PETA PENCANTUMAN  
HUTAN ADAT PANGULU LAREH  
DI DESA TEMALANG, KECAMATAN LIMUN,  
KABUPATEN SAROLANGUN, PROVINSI JAMBI**

LUAS = 124 HA  
Skala 1 : 50.000



Proyeksi : Transverse Mercator  
Sistem Koordinat : Grid Geografis  
Datum : WGS 1984

LAMPIRAN KEPUTUSAN MENTERI LINGKUNGAN HIDUP DAN KEHUTANAN REPUBLIK INDONESIA  
NOMOR **SK.5774/MENLHK-PSKL/PKTHA/PSL.1/9/2018**  
TANGGAL : **07 SEPTEMBER 2018**

A.n. MENTERI LINGKUNGAN HIDUP DAN KEHUTANAN REPUBLIK INDONESIA  
DIREKTUR JENDERAL PERHUTANAN SOSIAL DAN KEMITRAAN LINGKUNGAN

**BAMBANG SUPRIYANTO**  
NIP. 19631004 199004 1 001

**KETERANGAN**

- |     |                        |               |     |                               |
|-----|------------------------|---------------|-----|-------------------------------|
| •   | Kantor Desa            | Tunggal Hutan | HL  | Hutan Lestari (HL)            |
| --- | Desa Kecamatan         | HP            | HP  | Hutan Produksi (HP)           |
| --- | Jalan                  | HPT           | HPT | Hutan Produksi Terbatas (HPT) |
| --- | Sungai                 | APL           | APL | Area Pengawasan Lahan (APL)   |
| --- | Batas Areal Hutan Adat |               |     |                               |

**DASAR**

- Peraturan Menteri Lingkungan Hidup dan Kehutanan Nomor P.32/Menlhk-Setjen/2015 Tentang Hutan Hak.
- Surat Keputusan Bupati Sarolangun No.203 Tahun 2010 Tentang Pengukuhan Kawasan Hutan Adat Bukit Bulan "Satin Jo Pangulu" Kecamatan Limun Kabupaten Sarolangun.
- Berita Acara Verifikasi Hutan Adat Pangulu Lareh Desa Tamalang, Kecamatan Limun, Kabupaten Sarolangun, Provinsi Jambi
- No. RA.22/PKTHA/PH-APKL/PSL.1/8/2018 tanggal 9 Agustus 2018

**SUMBER**

- Peta Rupa Bumi Indonesia Baca Informasi Geospasial, Skala 1 : 50.000 Lembar 0913-14
- Peta Kawasan dan Konservasi Perairan Serta Wilayah Tertentu Yang ditunjuk Sebagai Kawasan Hutan Provinsi Jambi Skala 1 : 250.000 (Lampiran SK. 863/Menlhk-Setjen/2014 Tg. 25 September 2014)
- Peta Hasil Verifikasi Hutan Adat Pangulu Lareh Desa Tamalang Kecamatan Limun, Kabupaten Sarolangun, Provinsi Jambi, Skala 1 : 50.000

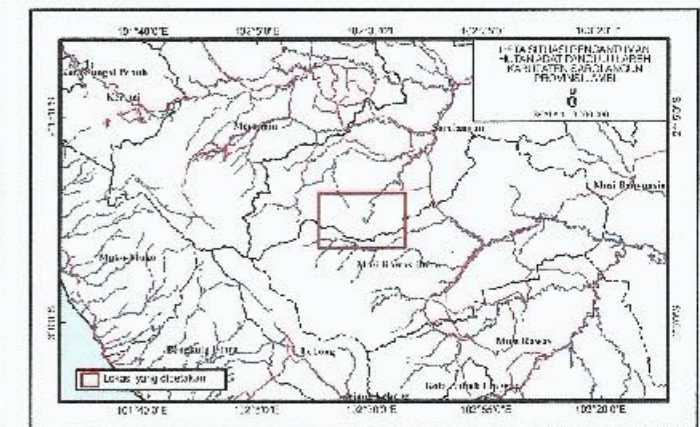

Sumber: Peta RB Skala 1 : 50.000





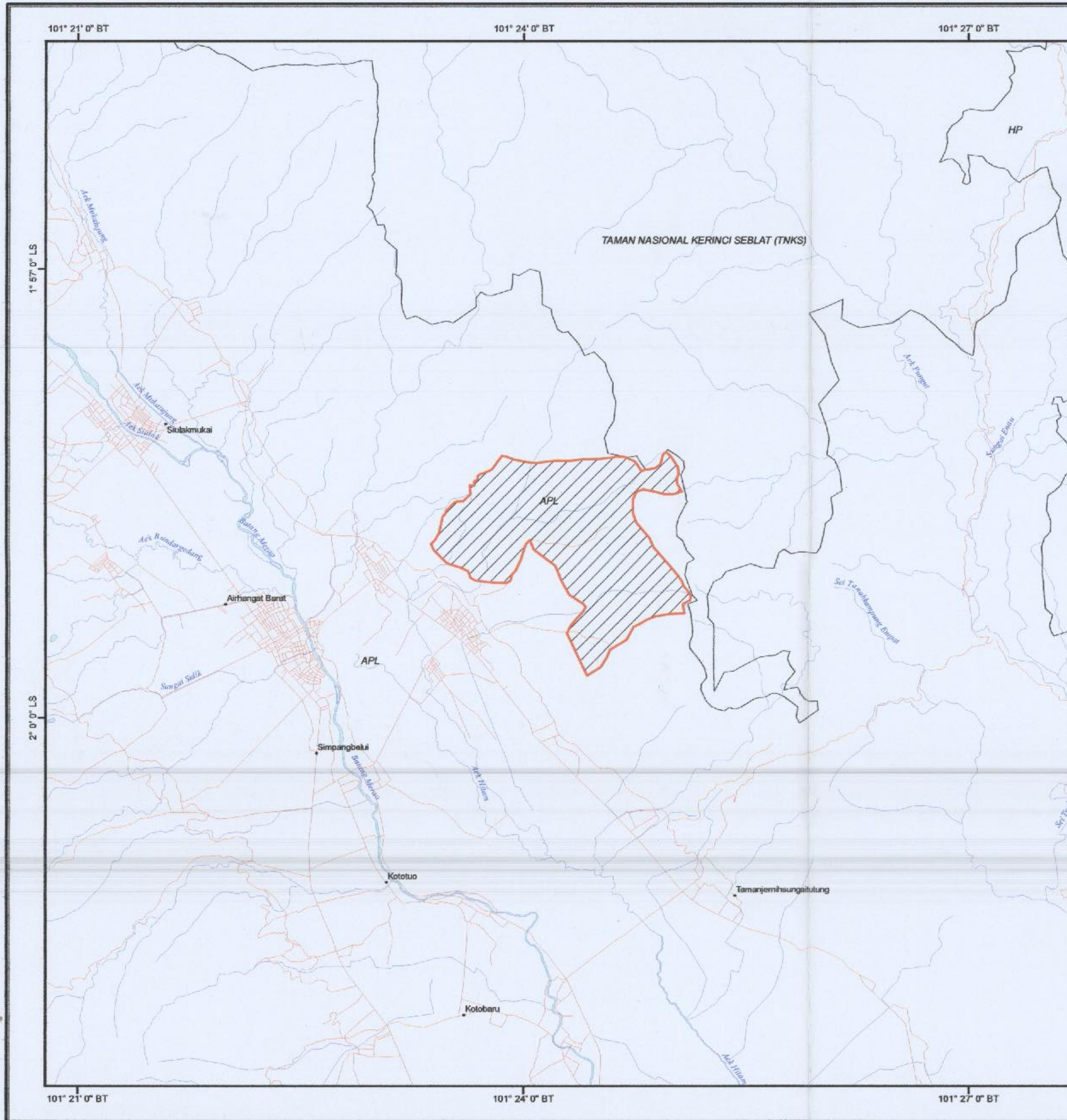

PETA PENETAPAN  
PENCANTUMAN HUTAN ADAT  
**TIGO LUHAH KEMANTAN**  
DI DESA KEMANTAN KECAMATAN AIR HANGAT TIMUR  
KABUPATEN KERINCI  
PROVINSI JAMBI  
DALAM PETA KAWASAN HUTAN  
LUAS : ± 452 HA

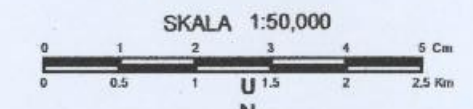

LAMPIRAN KEPUTUSAN MENTERI LINGKUNGAN HIDUP DAN KEHUTANAN  
Nomor : SK. 6740/MENLHK-PSKL/KUM.1/12/2016  
Tanggal : 28 DESEMBER 2016

A. N. MENTERI LINGKUNGAN HIDUP DAN KEHUTANAN  
DIREKTUR JENDERAL PERHUTANAN SOSIAL DAN KEMITRAAN LINGKUNGAN,

**HADI DARYANTO**  
NIP. 195710201982031002

**KETERANGAN :**

- Balas Hutan Adat
- TNKS Kawasan Hutan Taman Nasional Kerinci Seblat
- HP Hutan Produksi (HP)
- APL Areal Penggunaan Lain (APL)
- Kampung
- Jalan
- Sungai

**DASAR :**

- Peraturan Menteri Lingkungan Hidup dan Kehutanan No. 32/MenLHK-Seljen/2015 tanggal 7 Juli 2015 Tentang Hutan Hak.
- Surat dari masyarakat adat Tigo Luhah Kemantan tentang permohonan penetapan hutan adat tanggal 3 November 2015.
- Berita Acara verifikasi dan validasi hutan adat Tigo Luhah Kemantan, Desa Air Terjun, Kecamatan Siulak, Provinsi Jambi tanggal 13 November 2015.

**SUMBER DATA :**

- Peta Rupa Bumi Indonesia Skala 1 : 50.000 Lembar 81422 dan 81354.
- Peta Hasil Verifikasi Hutan Adat Tigo Luhah Kemantan, Kecamatan Air Hangat Timur, Kabupaten Kerinci, Provinsi Jambi, Skala 1 : 25.000.
- Peta Kawasan Hutan Provinsi Jambi Skala 1 : 250.000 (Lampiran Kepmenhut No. SK.863/Menhut-III/2014 tanggal 29 September 2014).

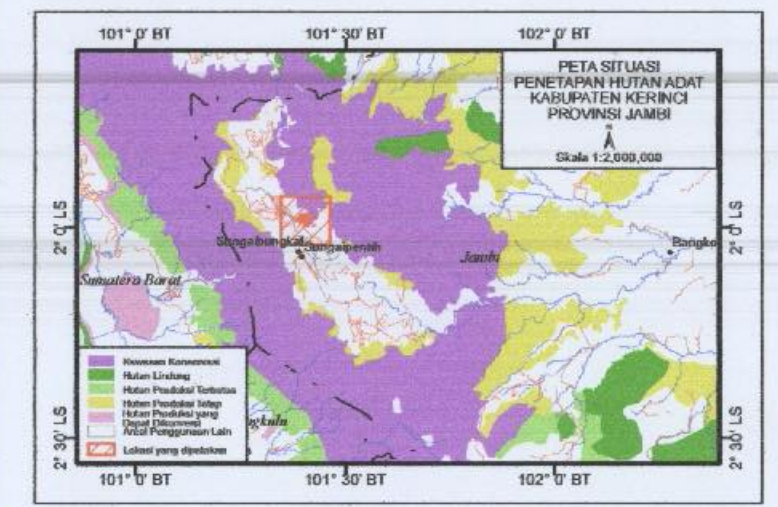

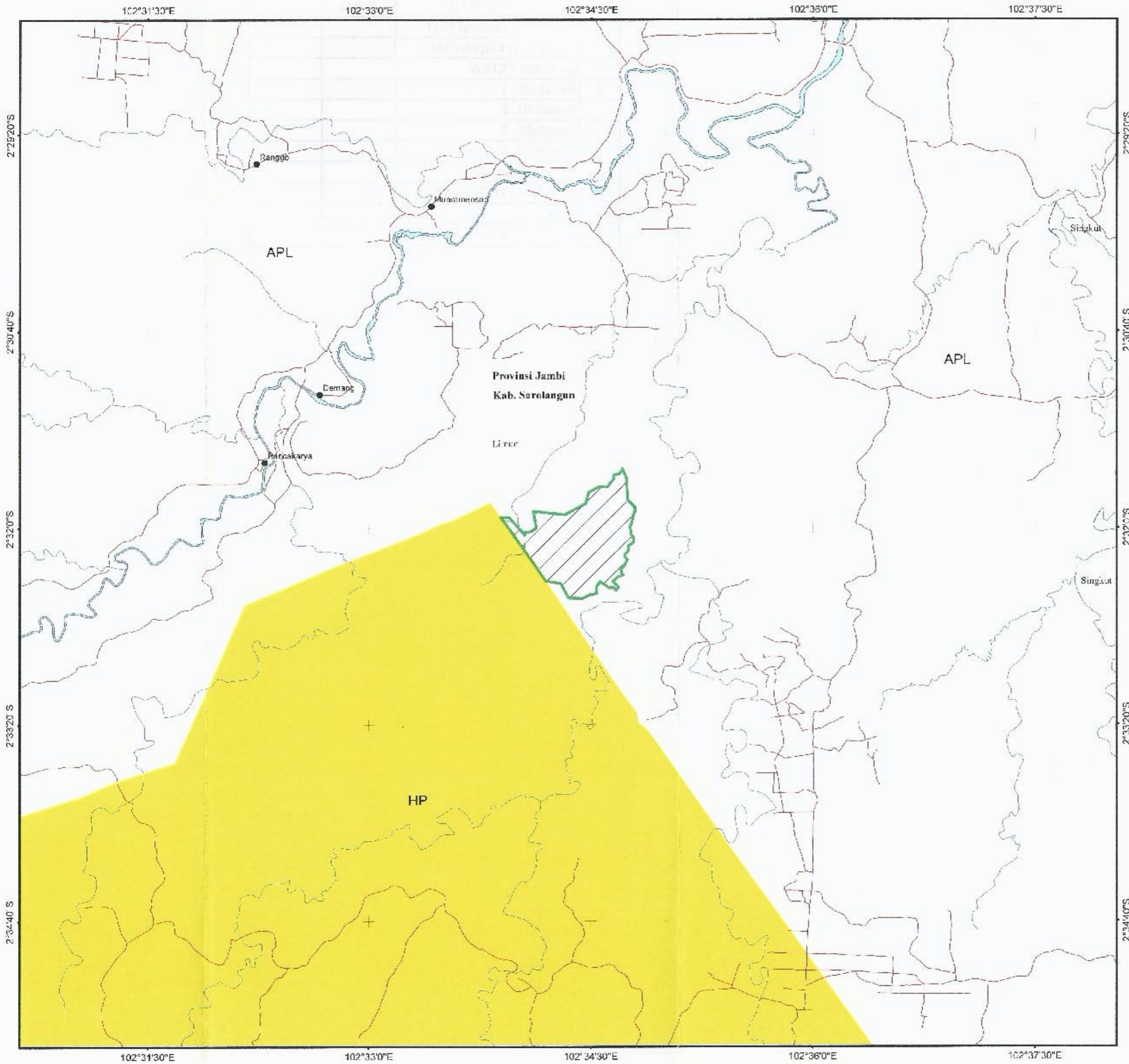

**PETA PENCANTUMAN  
HUTAN ADAT TITIAN TERAS  
DUSUN KAMPUNG PONDOK  
DI DESA DEMANG, KECAMATAN LIMUN,  
KABUPATEN SAROLANGUN, PROVINSI JAMBI**

LUAR = 158 HA  
Skala 1 : 50.000



Proyeksi : Transverse Mercator  
Sistem Grid : Grid Geografis  
Datum : WGS 1984

LAMPIRAN KEPUTUSAN MENTERI LINGKUNGAN HIDUP DAN KEHUTANAN REPUBLIK INDONESIA  
NOMOR **SK.5777/MENLHK-PSKL/PKTHA/PSL.179/2018**  
TANGGAL **07 SEPTEMBER 2018**

A.n. MENTERI LINGKUNGAN HIDUP DAN KEHUTANAN REPUBLIK INDONESIA  
DIREKTUR JENDERAL PERHUTANAN SOSIAL DAN KEMITRAAN LINGKUNGAN

*[Signature]*  
**BAMBANG SUPRIYANTO**  
NIP. 19631004 199004 1 001

**KETERANGAN**

- Kompong Desa
- Batas Kecamatan
- Jalan
- Sungai
- ▨ Hutan Adat Titian Teras
- Hutan Tanaman (HT)
- ▤ Area Penggunaan Lain (APL)

**DASAR**

- Peraturan Menteri Lingkungan Hidup dan Kehutanan Nomor F.32/MenLHK-Setjen/2015 Tentang Hutan Hak.
- Surat Keputusan Bupati Sarolangun No.291/BLN/HUT/2015 Tentang Pengukuhan Kawasan Hutan Adat Titian Teras Dusun Kampung Pondok Desa Demang Kecamatan Limun Kabupaten Sarolangun
- Berita Acara Verifikasi Hutan Adat Titian Teras Desa Demang Kecamatan Limun Kabupaten Sarolangun, Provinsi Jambi
- Nr. HA 23/PKTHA/PHAP/PSL.178/2018 tanggal 9 Agustus 2018

**SUMBER**

- Peta Rupa Bumi Indonesia Datan Informasi Geospasial, Skala 1 : 50.000 Lembar D013-23 Peta Kawasan dan Konservasi Perairan Serta Wilayah Tertentu yang ditunjuk Sebagai Kawasan Hutan Provinsi Jambi Skala 1 : 250.000 (Lampiran SK. 863/Menhut-II/2014 Tgl 29 September 2014)
- Peta Hasil Verifikasi Hutan Adat Titian Teras Desa Demang Kecamatan Limun Kabupaten Sarolangun, Provinsi Jambi, Skala 1 : 50.000

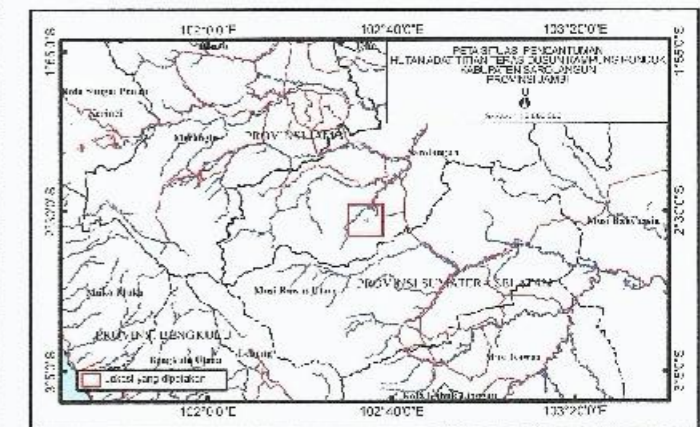

Sumber : Peta RBI Skala 1 : 50.000



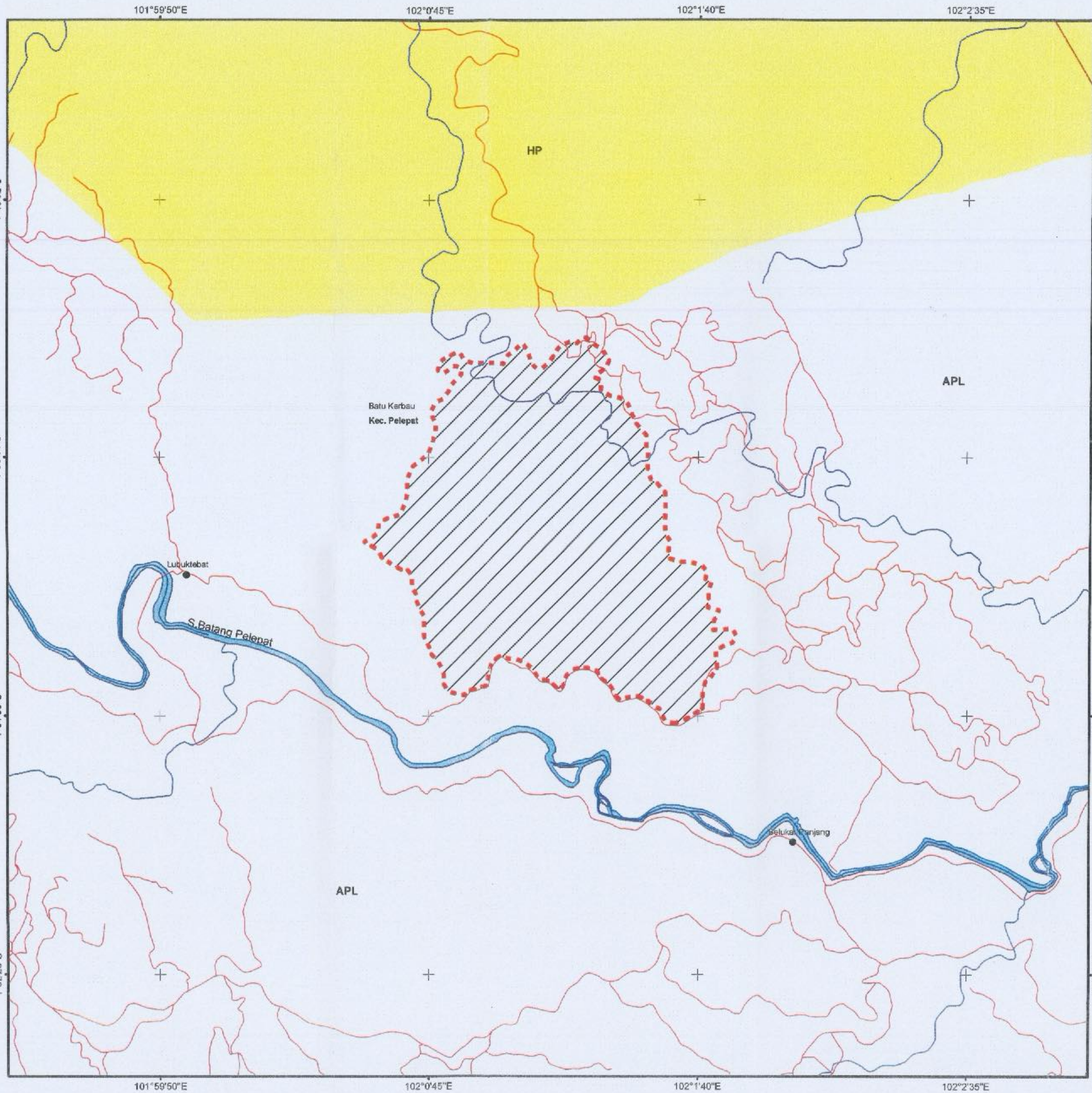

PETA PENETAPAN PENCANTUMAN  
HUTAN LINDUNG ADAT BELUKAR PANJANG

DUSUN BATU KERBAU  
KECAMATAN PELEPAT  
KABUPATEN BUNGO  
PROVINSI JAMBI  
LUAS = ± 326 HA  
Skala 1 : 25.000



LAMPIRAN KEPUTUSAN MENTERI LINGKUNGAN HIDUP DAN KEHUTANAN REPUBLIK INDONESIA  
NOMOR : SK 503/MENTH/PSKL/PKTHA/PSL.1/10/2017  
TANGGAL : 12 OKTOBER 2017  
A.n. MENTERI LINGKUNGAN HIDUP DAN KEHUTANAN REPUBLIK INDONESIA  
DIREKTUR JENDERAL PERHUTAN SOSIAL DAN KEMITRAAN LINGKUNGAN



KETERANGAN

- Batas Areal Hutan Adat
- Kawasan Hutan Produksi ( HP )
- Pemukiman
- Jalan
- Sungai
- Kampung / Desa

Kawasan Hutan

- HP Hutan Produksi ( HP )
- APL Areal Penggunaan Lain ( APL )

DASAR

1. Peraturan Menteri Lingkungan Hidup dan Kehutanan Nomor P.32/Menlhk-Setjen/2015 tanggal 7 Juli 2015 tentang Hutan Hak.
2. Surat Keputusan Bupati Bungo No. 1249 Tahun 2002 tgl 16 Juli 2002 tentang Pengukuhan Hutan Adat Dusun Batu Kerbau Kecamatan Pelepat Kabupaten Bungo, Provinsi Jambi
4. Berita Acara Verifikasi Hutan Adat Dusun Batu Kerbau Kabupaten Bungo Provinsi Jambi BA . 05/PKTHA/PHAPKL/PSL.1/8/2017 Tanggal 14 Agustus 2017

SUMBER

1. Peta Rupa Bumi Indonesia Skala 1 : 50.000 Lembar 0914-11
2. Peta Hasil Verifikasi Hutan Lindung Adat Belukar Panjang, Kecamatan Pelepat, Kabupaten Bungo, Provinsi Jambi, Skala 1 : 50.000
3. Peta Kawasan Hutan Provinsi Jambi Skala 1 : 250.000 (Lampiran 836/Menhut-II/2014 tanggal 29 September 2014)

Petunjuk Lembar Peta

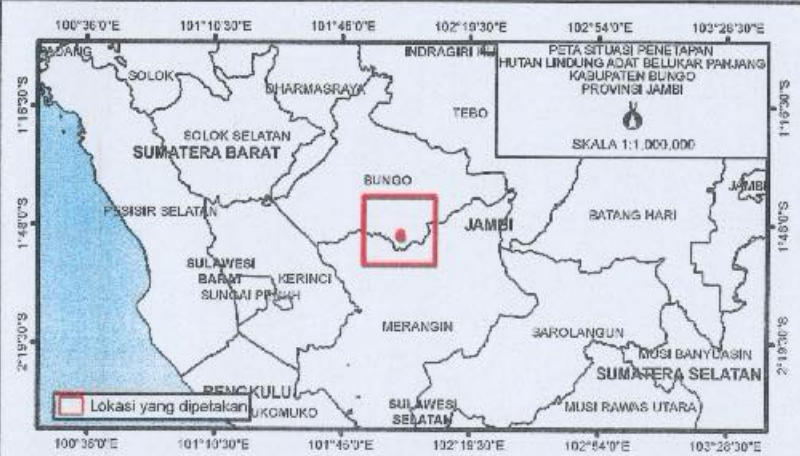

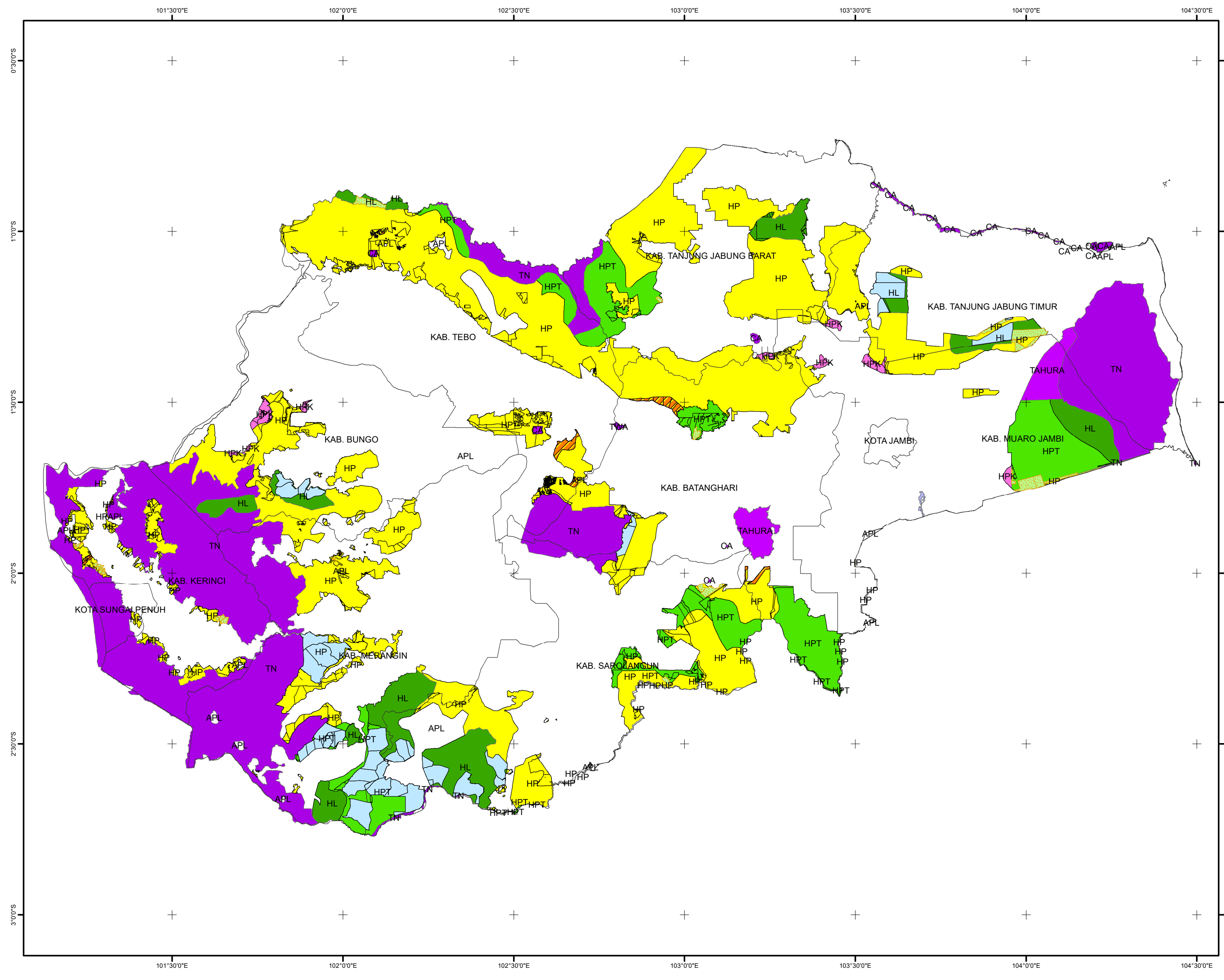

**Peta Kawasan Untuk Pemanfaatan Hutan Berbasis Masyarakat**  
**Skala : 1:1.000.000**

Sistem Grid : Grid Geografis  
 Proyeksi : Transverse Mercator  
 Datum : WGS-84

**KETERANGAN**

<b>SK_Pemuktahiran</b>	HP	HTR 25062020
<all other values>	HPK	IUPHHK HTR Prov
<b>KAWASAN</b>	HPT	HPHD Jambi
APL	TAHURA	HKm
CA	TN	kab_jambi
HL	TWA	PIAPS_VI
	Polygon_HA_SK_	

- SUMBER DATA**
- Sk PIAPS Revisi VI : 4028/MENLHK-PKTL/REN/PLA.0/5/2021
  - SK 9092 : 8092/MENLHK-PKTL/KUH/PLA.2/11/2018
  - Peta Hutan Adat Dinas Kehutanan Provinsi Jambi
  - Peta Hutan Desa Dinas Kehutanan Provinsi Jambi
  - Peta Hutan Masyarakat Dinas Kehutanan Provinsi Jambi
  - Peta Hutan Tanaman Rakyat Dinas Kehutanan Provinsi Jambi

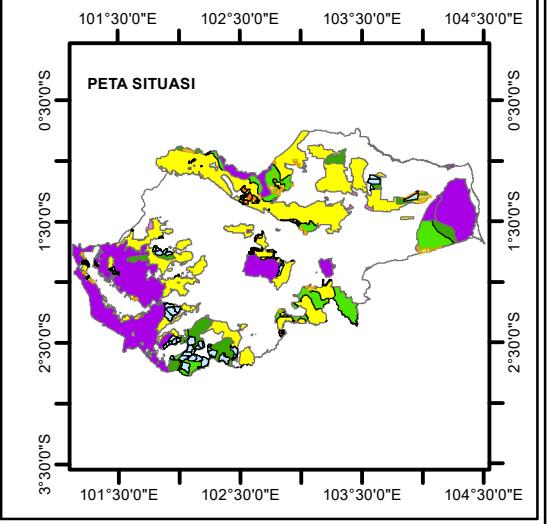

DIBUAT OLEH :  
**DINAS KEHUTANAN PROVINSI JAMBI**

PRASETIO  
 POKJA PPS JAMBI

**Kepala Bidang Penyuluhan Pemberdayaan Masyarakat dan Hutan Adat**

**Bambang Yulisman, S.Hut**  
 NIP198107092006041007